



## Питання №7

Легеневі міхурці -

- |                                   |                                    |
|-----------------------------------|------------------------------------|
| <input type="radio"/> А) капіляри | <input type="radio"/> Б) бронхіоли |
| <input type="radio"/> В) альвеоли | <input type="radio"/> Г) алелі     |

## Питання №8

Рідина внутрішнього середовища, що відіграє основну роль у транспорті дихальних газів

- |                                     |  |
|-------------------------------------|--|
| <input type="radio"/> А) цитоплазма | <input type="radio"/> Б) тканинна рідина |
| <input type="radio"/> В) кров       | <input type="radio"/> Г) лімфа           |

## Питання №9

Захворювання органів дихання:

- |   |   |
|---|---|
| <input type="checkbox"/> А) бронхіальна астма | <input type="checkbox"/> Б) бронхіт     |
| <input type="checkbox"/> В) гастрит           | <input type="checkbox"/> Г) пневмонія   |
| <input type="checkbox"/> Д) стоматит          | <input type="checkbox"/> Е) туберкульоз |

## Питання №10

Безбарвні (білі) клітини крові, що мають ядро та здатні утворювати несправжні ніжки

- |                                     |                                     |
|-------------------------------------|-------------------------------------|
| <input type="radio"/> А) еритроцити | <input type="radio"/> Б) лейкоцити  |
| <input type="radio"/> В) міоцити    | <input type="radio"/> Г) тромбоцити |

## Питання №11

Внутрішнє рідке середовище організму утворюють:

- |   |   |
|---|---|
| <input type="checkbox"/> А) кров          | <input type="checkbox"/> Б) слина           |
| <input type="checkbox"/> В) шлунковий сік | <input type="checkbox"/> Г) тканинна рідина |
| <input type="checkbox"/> Д) лімфа         | <input type="checkbox"/> Е) жовч            |

## Питання №12

До формених елементів належать:

- |   |   |
|---|---|
| <input type="checkbox"/> А) еритроцити  | <input type="checkbox"/> Б) лейкоцити   |
| <input type="checkbox"/> В) лейкопласти | <input type="checkbox"/> Г) хлоропласти |
| <input type="checkbox"/> Д) тромбоцити  |   |

## Питання №13

Розширення кровоносних судин шкіри призводить до:

- |   |  |
|---|--|
| <input type="radio"/> А) зниження втрати тепла    | <input type="radio"/> Б) зменшення потовиділення           |
| <input type="radio"/> В) підвищення віддачі тепла | <input type="radio"/> Г) збільшення секреції шкірного сала |

**Питання №14**

Встановіть відповідність між відділом скелета та кістками:

- |                            |                    |
|----------------------------|--------------------|
| 1) череп                   | A) ключиця         |
| 2) скелет тулуба           | Б) грудні хребці   |
| 3) пояс верхньої кінцівки  | В) гомілка         |
| 4) скелет нижньої кінцівки | Г) скронева кістка |

Вкажіть відповідність:

	А	Б	В	Г
1				
2				
3				
4				

**Питання №15**

Установи відповідність між кістками і суглобами, які вони утворюють.

- |    |                  |    |  |
|----|------------------|----|--|
|    | <i>суглоби</i>   |    | <i>кістки</i>  |
| 1) | плечовий суглоб  | A) | тазова кістка і стегнова кістка                              |
| 2) | ліктьовий суглоб | Б) | стегнова кістка і великогомілкова та<br>малогомілкова кістки |
| 3) | кульшовий суглоб | В) | лопатка і плечова кістка                                     |
| 4) | колінний суглоб  | Г) | плечова кістка і ліктьова та променева<br>кістки             |

Вкажіть відповідність:

	А	Б	В	Г
1				
2				
3				
4				

**Питання №16**

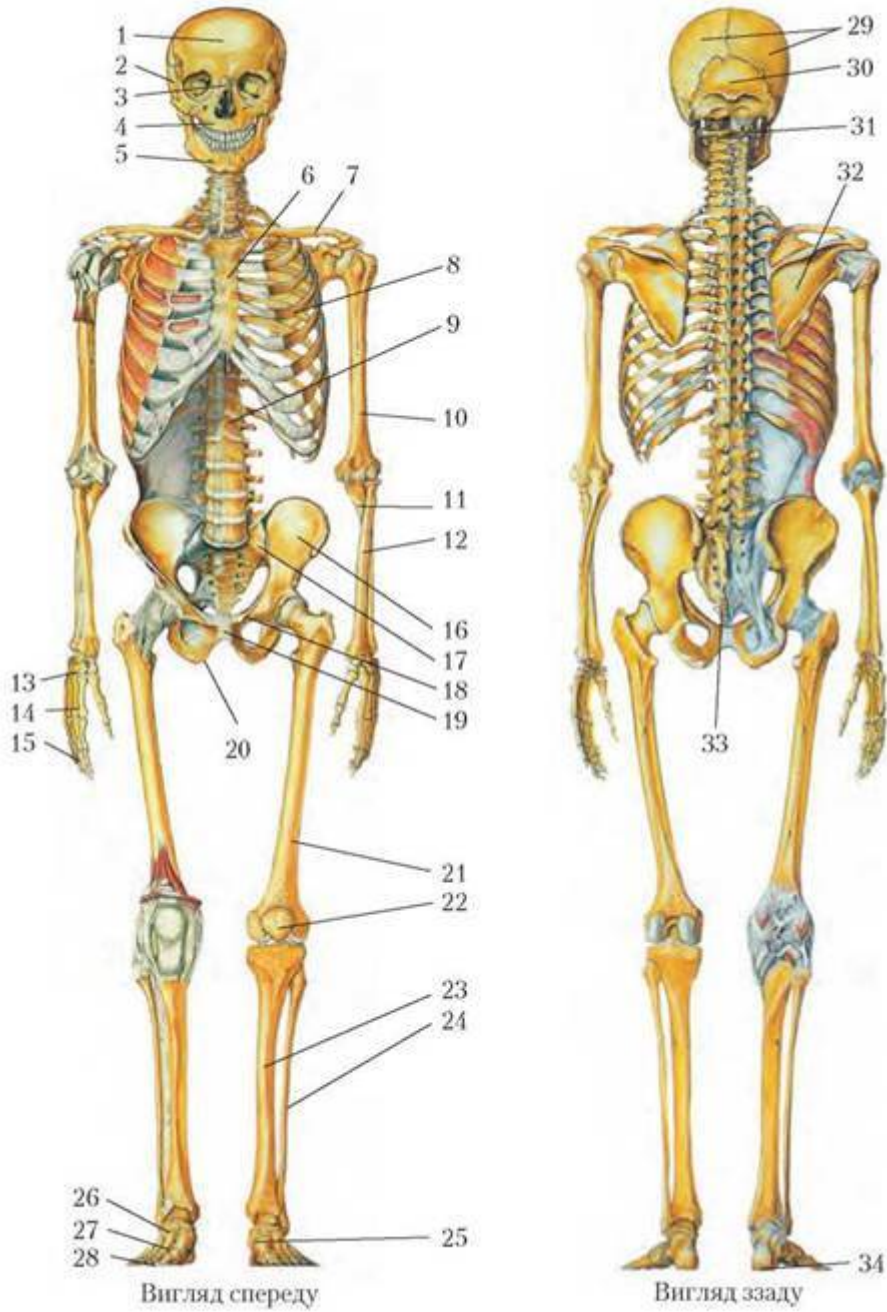

Встановіть відповідність між позначеннями на малюнку і назвами кісток

- |       |                    |
|-------|--------------------|
| 1) 16 | А) стегнова кістка |
| 2) 13 | Б) грудина         |
| 3) 32 | В) ключиця         |
| 4) 7  | Г) зап'ясток       |
| 5) 21 | Д) лопатка         |
| 6) 6  | Е) тазові кістки   |



- А) Розрізняють два типи з'єднання кісток
- Б) Кістки черепа з'єднані да допомогою напіврухомого з'єднання
- В) Зміна форми кінцівки в ділянці суглоба є ознакою вивиху
- Г) До рухомого з'єднання кісток належать суглоби
- Д) До напіврухомого з'єднання кісток належить шов
- Е) Перший шийний хребець називається атлантом
- Є) Хребет людини має п'ять вигинів.
- Ж) Суглобова рідина містить поживні речовини для хрящів
- З) Променева кістка входить до складу плеча.
- И) Хребет людини складається із 33-34 хребців.
- І) Великий палець має дві фаланги, а всі інші по три

## Питання №22

Установіть відповідність між компонентами будови серця та їх назвами.

- |             |                                |
|-------------|--------------------------------|
| 1) перикард | А) зовнішній шар стінки серця  |
| 2) епікард  | Б) м'язовий шар стінки серця   |
| 3) міокард  | В) навколосерцева сумка        |
| 4) ендокард | Г) внутрішній шар стінки серця |
|             | Д) двостулковий клапан         |

Вкажіть відповідність:

	А	Б	В	Г	Д
1					
2					
3					
4					

## Питання №23

Зуб складається з таких частин:

- |   |   |
|---|---|
| <input type="radio"/> А) коронки, шийки, кореня | <input type="radio"/> Б) цементу, емалі, дентину  |
| <input type="radio"/> В) коронки, ясен, кореня  | <input type="radio"/> Г) коронки, цементу, пульпи |

## Питання №24

Що зображено під цифрою 3?

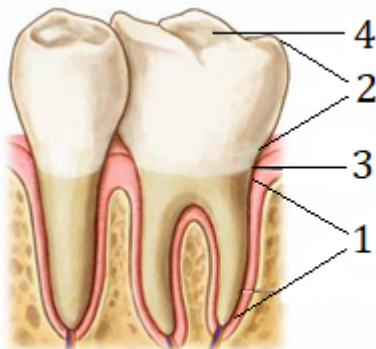

- А) емаль
- В) шийка
- Б) корінь
- Г) коронка
- 

## Питання №25

Виберіть правильну послідовність органів, з яких складається травний тракт:

- А) ротова порожнина - шлунок-стравохід - кишечник;
- В) ротова порожнина - глотка - стравохід - шлунок- кишечник;
- Б) ротова порожнина - кишечник - шлунок-стравохід - глотка;
- Г) ротова порожнина - глотка - шлунок - стравохід - кишечник .
-